

NOTA: Los colores que aparecen en la tabla corresponden el Estrato Socioeconómico de los Barrios:

ESTRATO UNO
  ESTRATO DOS
  ESTRATO TRES
  ESTRATO CUATRO

## COMUNA SIETE "EL CAFETERO"

POBLACIÓN PROYECTADA SEGÚN LA ESTIMADA EN EL  
PLAN DE DESARROLLO COMUMAL PARA EL AÑO 2003:  
36.698 HABITANTES

ESTRATO	CÓDIGO	NOMBRE
<b>BARRIOS</b>		
1	01	Uribe
1	02	San Nicolás
1	03	Buenos Aires Alto
1	04	La María
1	05	Vélez
1 y 3	06	Rincón Santo
1	07	Sector Parque Cafetero
<b>BARRIOS</b>		
2	08	El Escorial
2	09	Patio Bonito
2	10	La Florida
<b>BARRIOS</b>		
3	11	Sector La Chec
3	12	Aldea
2 y 3	13	Guayaquil
3	14	Álamos
3	15	Sector Parque Valencia
3 y 4	16	Sector Centro
<b>BARRIOS</b>		
4	17	San Fernando
4	18	María Cristina
4	19	Bloques Torres del Río
<b>ASENTAMIENTOS</b>		
1	20	Asentamiento Alberto Zuleta
1	21	Asentamiento La Aldea Bajo
1	22	Asentamiento Buenos Aires Alto y Plano
1	23	Asentamiento Guayaquil Bajo
1	24	Alameda

*Fuente: Oficina Asesora de Planeación Com. Octubre 31 de 2003*

## COMUNA SIETE "EL CAFETERO"

# PLANO URBANO MUNICIPIO DE ARMENIA

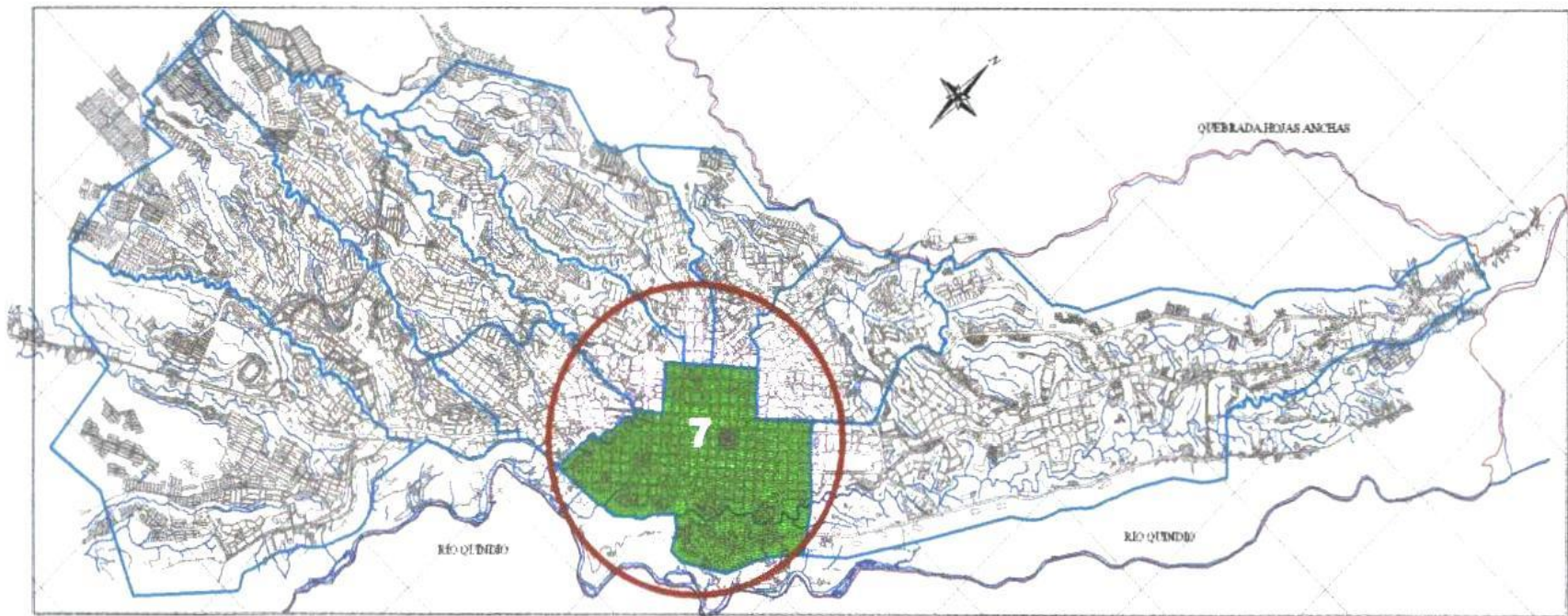

**COMUNA 7 "EL CAFETERO"**